

Contenido general



Señalamientos

- Contra incendios **11**
- Protección civil **12**
- Informativos **14**
- Precautorios **18**
- Prohibitivos **21**
- Obligatorios **25**
- Bioseguridad **28**
- PEMEX estación de servicio **33**



Impresión de lonas y viniles

36



Impresión de etiquetas

38

- Cintas para piso **40**
- Rombos para transportes **41**
- Rombos SGA y etiquetas **44**
- Etiquetas para tubería **45**
- Etiquetas contra incendio **46**



ZONA EN CUARENTENA NO PASAR DE COVID-19

El diseño y la fabricación de los señalamientos es una de las especialidades de **MIYA** tanto de protección civil, viales, de tránsito y especiales.

Analizaremos los requerimientos **de acuerdo a la NOM** en materia de señalización de su empresa o negocio. Conozca nuestro catálogo a continuación:



INFORMACIÓN IMPORTANTE DE LA SEÑALÉTICA

Las señales y avisos forman parte de las medidas preventivas que establecen las autoridades, su función es permitir a la población identificar claramente los mensajes de información, prohibición y obligación, a fin de poder actuar de manera correcta en determinada situación de emergencia.

De ahí la importancia de que dichas señalizaciones y avisos, cumplan con las disposiciones de las diferentes normas oficiales, las cuales establecen las características necesarias para su correcta aplicación

Bajo estos lineamientos, MIYA ofrece una amplia gama de señalización industrial, elaborada bajo los más altos estándares de calidad y en cumplimiento con las disposiciones de las normas oficiales vigentes.

Cabe mencionar que en nuestra línea de señalamientos, manejamos diferentes acabados fabricados para las diferentes necesidades o características del lugar a señalizar, por ello, le recomendamos consultar con su agente de ventas para brindarle la mejor opción.

Color de seguridad		Contraste		Significado
Rojo		Blanco		Alto, Prohibición, Identifica equipo contra incendio
Amarillo		Negro/magenta		Precaución Riesgo
Verde		Blanco		Condición segura Primeros auxilios
Azul		Blanco		Obligación Información

Forma geométrica	Señal de	Finalidad
	Información	Proporciona información para casos de emergencia
	Precaución	Advierte de un peligro
	Prohibición	Prohibir una acción susceptible de riesgo
	Obligación	Prescribir una acción obligatoria



Las señales y avisos que se muestran en este catálogo, cumplen con las **NOM-003-SEGOB-2011** y **NOM-026-STPS-2008**.

Normas de Referencia:

- NOM-008-SCFI-2002
- NOM-001-STPS-2008
- NOM-002-STPS-2010
- NOM-010-STPS-2000
- ISO 3864-1987
- ISO 3864-2004
- ISO 7010-2003
- NOM-Z-12-1987
- Ley de protección a la salud de los fumadores



Índice de señalamientos

CONTRA INCENDIOS

CIN-01	Extintor	11
CIN-02	Unidad móvil	11
CIN-03	Alarma	11
CIN-04	Hidrante	11
CIN-05	Toma siamesa	11
CIN-06	Equipo contra incendio	11
CIN-07	Arena contra incendio	11
CIN-08	911	11

PROTECCIÓN CIVIL

PCI-01	Salida de emergencia [Mod. 1]	12
PCI-02	Salida de emergencia [Mod. 2]	12
PCI-03	Salida [Mod. 1]	12
PCI-04	Salida [Mod. 2]	12
PCI-05	Salida de emergencia [derecha]	12
PCI-06	Salida de emergencia [izquierda]	12
PCI-07	Ruta de evacuación [flecha derecha]	12
PCI-08	Ruta de evacuación [flecha izquierda]	12
PCI-09	Ruta de evacuación [derecha]	12
PCI-10	Ruta de evacuación [izquierda]	12
PCI-11	Ruta de evacuación [escalera derecha]	12
PCI-12	Ruta de evacuación [escalera izquierda]	12
PCI-13	Botiquín	13
PCI-14	Lavajos	13
PCI-15	Camilla	13
PCI-16	Regadera de emergencia	13
PCI-17	Zona de menor riesgo	13
PCI-18	Punto de reunión	13
PCI-19	Centro de localización	13
PCI-20	Centro de acopio	13
PCI-21	Centro de distribución	13
PCI-22	Puesto de mando	13
PCI-23	Qué hacer en sismos/incendios	13

INFORMATIVOS

INF-01	Intendencia	14
INF-02	Un lugar limpio es un lugar seguro	14
INF-03	Un baño limpio habla bien de quien lo usa	14
INF-04	Conserva limpia tu escuela	14
INF-05	Conserva limpio tu salón	14
INF-06	Deposita las toallas sanitarias en el cesto	14
INF-07	Utiliza los recipientes para tirar la basura	14
INF-08	Conserva limpia el área	14
INF-09	Conserva despejados los pasillos	14
INF-10	No bloquear las salidas de emergencia	14
INF-11	Mantenga cerrada esta puerta	14
INF-12	Apague la luz cuando no la utilice	14

INF-13	Cierra bien tu locker	15
INF-14	Regaderas y vestidores	15
INF-15	Vestidores	15
INF-16	Sanitarios	15
INF-17	Hombres	15
INF-18	Mujeres	15
INF-19	Sanitario damas	15
INF-20	Sanitario caballeros	15
INF-21	Sanitario niñas	15
INF-22	Sanitario niños	15
INF-23	No desperdicie el agua	15
INF-24	Checa que las llaves estén bien cerradas	15
INF-25	Lávate las manos después de usar el baño	16
INF-26	Levanta correctamente apóyate en tus pies	16
INF-27	Muestra cualquier sitio inseguro al encargado	16
INF-28	Estiba máxima ____ tarimas	16
INF-29	Nuestra meta cero accidentes	16
INF-30	Calidad es hacer bien tu trabajo	16
INF-31	Centro de cómputo	16
INF-32	Comedor	16
INF-33	Agua purificada	16
INF-34	Trabaja con seguridad tu familia te espera	16
INF-35	Vigilancia y registro de visitantes	16
INF-36	Uso correcto de las instalaciones sanitarias	16
INF-37	Uso exclusivo de discapacitados	17
INF-38	Uso exclusivo	17
INF-39	Orgánico	17
INF-40	Inorgánico	17
INF-41	Papel	17
INF-42	Plástico	17
INF-43	Metal	17
INF-44	Vidrio	17
INF-45	Tela	17
INF-46	Madera	17

PRECAUTORIOS

PRE-01	Precaución alto voltaje	18
PRE-02	Precaución alta tensión	18
PRE-03	Precaución riesgo eléctrico	18
PRE-04	Precaución montacargas en servicio	18
PRE-05	Precaución zona de carga y descarga	18
PRE-06	Precaución zona de maniobra	18
PRE-07	Precaución carga suspendida	18
PRE-08	Peligro excavación profunda	18
PRE-09	Precaución máquina en reparación	18
PRE-10	Precaución hombres trabajando	18

PRE-11	Zona de riesgo	18
PRE-12	Precaución área ruidosa	18
PRE-13	Precaución caída a diferente nivel	19
PRE-14	Precaución riesgo de caída	19
PRE-15	Precaución piso resbaloso	19
PRE-16	Precaución evite accidentes	19
PRE-17	Peligro partes en movimiento	19
PRE-18	Precaución cuide sus manos	19
PRE-19	Peligro materiales inflamables	19
PRE-20	Precaución líquidos inflamables	19
PRE-21	Precaución sustancias corrosivas	19
PRE-22	Precaución riesgo biológico	19
PRE-23	Precaución área de desperdicios	19
PRE-24	Precaución residuos peligrosos	19
PRE-25	Peligro	20
PRE-26	Precaución instalación de gas	20
PRE-27	Precaución alta temperatura	20
PRE-28	Precaución perros de protección	20
PRE-29	Cámaras de vigilancia en acción	20
PRE-30	Altura máxima de estiba	20

PROHIBITIVOS

PRO-01	Espacio 100% libre de humo	21
PRO-02	No fumar	21
PRO-03	Prohibido fumar	21
PRO-04	Prohibido encender fuego	21
PRO-05	No bloquear el equipo contra incendio	21
PRO-06	No obstruir los pasillos	21
PRO-07	Prohibido el paso	21
PRO-08	Solo personal autorizado	21
PRO-09	No pase, área restringida	21
PRO-10	No tocar	21
PRO-11	No utilizar en caso de emergencias	21
PRO-12	Prohibido transportar personas	21
PRO-13	No opere esta máquina sin autorización	22
PRO-14	10 km. / hr. Máxima	22
PRO-15	20 km. / hr. Máxima	22
PRO-16	Área de estacionamiento	22
PRO-17	No estacionarse	22
PRO-18	Alto total	22
PRO-19	Prohibido el paso vehicular	22
PRO-20	Respetar mi entrada y yo respeto tu coche	22
PRO-21	Se usará grúa las 24 horas	22
PRO-22	Prohibido pasar con mascotas	22
PRO-23	Si su perro ensucia muestre su decencia y limpie	22
PRO-24	Prohibido usar celular	22

Índice de señalamientos

BIOSEGURIDAD

PRO-25	Prohibido usar joyería	23	BIO-01	Acceso exclusivamente con cubreboca [modelo 1]	28	BIO-46	Favor de respetar la sana distancia	31
PRO-26	Prohibido portar armas y objetos punzocortantes	23	BIO-02	Acceso exclusivamente con cubreboca [modelo 2]	28	BIO-47	Distancia social Por favor respeta la distancia	31
PRO-27	No ingerir bebidas alcohólicas	23	BIO-03	Cubrir la boca y la nariz con una mascarilla	28	BIO-48	Protocolo de seguridad	31
PRO-28	Prohibido introducir alimentos ajenos	23	BIO-04	Uso correcto de cubrebocas tapar nariz y boca	28	BIO-49	Respetar tu distancia hacia los demás 1.5mts.	32
PRO-29	Prohibido comer o beber en esta área	23	BIO-05	Uso obligatorio tapa boca	28	BIO-50	Desinfecta tu mochila y/o bolso	32
PRO-30	No a la discriminación	23	BIO-06	Al estornudar o toser hazlo de etiqueta	28	BIO-51	Lava tus manos	32
PRO-31	No jugar en esta área	23	BIO-07	Desechar la toalla en la papelería	28	BIO-52	Desinfecta tu calzado	32
PRO-32	No corro, no grito, no empujo	23	BIO-08	Desinfecta los objetos que usas con frecuencia	28	BIO-53	Toma un cubreboca	32
PRO-33	No corro	23	BIO-09	Desinfectar el calzado antes de entrar	28	BIO-54	Checa tu temperatura	32
PRO-34	No grito	23	BIO-10	Obligatorio desinfectarse las manos	28	BIO-55	Sistema de alerta sanitaria (semáforo sanitario)	32
PRO-35	No empujo	23	BIO-11	Gel antibacterial	28	BIO-56	Ante el COVID-19 los mexiquenses nos cuidamos	32
PRO-36	No orinar ni salpicar fuera del WC	23	BIO-12	Lavarse las manos mínimo 20 segundos	28	BIO-57	Medidas de prevención para evitar la propagación	32
PRO-37	No tirar los papeles al WC	24	BIO-13	Obligatorio lavarse las manos [modelo 1]	29	BIO-58	Medidas de seguridad COVID 19	32
PRO-38	No tire la toalla sanitaria en el WC	24	BIO-14	Obligatorio lavarse las manos [modelo 2]	29	PEMEX ESTACIÓN DE SERVICIO		
PRO-39	No tire la basura fuera del cesto	24	BIO-15	Procedimiento correcto de lavado de manos	29	904	Paro de emergencia	33
OBLIGATORIOS			BIO-16	Medidas de seguridad COVID-19	29	905	Extintor	33
OBL-01	Uso obligatorio protección facial	25	BIO-17	Obligatorio control de temperatura	29	908	No fumar	33
OBL-02	Uso obligatorio de careta para soldar	25	BIO-18	Por disposición oficial aforo limitado a ___ personas 1	29	912	Agua	33
OBL-03	Uso obligatorio de mascarilla	25	BIO-19	Por disposición oficial aforo limitado a ___ personas 2	29	913	Aire	33
OBL-04	Uso obligatorio de cubreboca	25	BIO-20	Sana distancia 1.5 metros [modelo 1]	29	915	Reservado para discapacitados	33
OBL-05	Uso obligatorio de protección ocular	25	BIO-21	Sana distancia 1.5 metros [modelo 2]	29	916	Sanitario hombres	33
OBL-06	Uso obligatorio de goggles	25	BIO-22	Sana distancia 1.5 metros [modelo 3]	29	917	Sanitario mujeres	33
OBL-07	Uso obligatorio de guantes	25	BIO-23	Tapete sanitizante	29	918	Sanitario mixto	33
OBL-08	Uso obligatorio de guantes de hule	25	BIO-24	Utilizar tapete sanitizante antes de ingresar	29	920	Ruta de evacuación [izquierda]	33
OBL-09	Uso obligatorio de mandil	25	BIO-25	Uso obligatorio guantes, careta y cubreboca	30	921	Ruta de evacuación [derecha]	33
OBL-10	Uso obligatorio de arnés	25	BIO-26	Uso obligatorio protección facial	30	922	10 km./hr. máxima	33
OBL-11	Uso obligatorio de ropa de trabajo	25	BIO-27	Uso obligatorio careta	30	923	Prohibido el uso del celular	34
OBL-12	Uso obligatorio de bata	25	BIO-28	Uso obligatorio protección ocular	30	924	Indicador de sentido	34
OBL-13	Uniforme obligatorio [hombres]	26	BIO-29	No tocar superficies sin desinfectar	30	925	Apague el motor	34
OBL-14	Uniforme obligatorio [mujeres]	26	BIO-30	Prohibido el acceso a personas con síntomas	30	926	Peligro descargando combustible	34
OBL-15	Uso obligatorio de taponos para oídos	26	BIO-31	Prohibido el contacto	30	927	Precaución área fuera de servicio	34
OBL-16	Uso obligatorio de protección auditiva	26	BIO-32	Prohibido escupir	30	928	No estacionarse	34
OBL-17	Uso obligatorio de equipo de protección	26	BIO-33	Prohibido tocarse ojos, nariz y boca	30	929	Verifique marque ceros	34
OBL-18	Uso obligatorio de calzado de seguridad	26	BIO-34	Entrada	30	930	Estacionamiento	34
OBL-19	Uso obligatorio de faja	26	BIO-35	Salida	30	931	Basura	34
OBL-20	Uso obligatorio de casco	26	BIO-36	Mantenga su distancia	30		Botes areneros con tapa y rotulados	34
OBL-21	Uso obligatorio de cofia	26	BIO-37	1.5m	31		Arena sílica	34
OBL-22	Obligatorio en posición de salida	26	BIO-38	1.5m	31	PAL-01	Pala arenera cajuelera	34
OBL-23	Revisión de vehículo	26	BIO-39	Guarde su distancia	31	PAL-02	Pala para bombero	35
OBL-24	Uso obligatorio de cinturón de seguridad	26	BIO-40	Tome su lugar 2m entre cada persona	31	PAL-03	Pala antichispa plástica	35
OBL-25	Obligatorio registrarse para acceso	27	BIO-41	Tome su lugar mantenga la distancia social	31		Blombo para señales	35
OBL-26	Uso obligatorio de gafete	27	BIO-42	Mantenga su distancia	31			
OBL-27	Revisión obligatoria	27	BIO-43	Guarde su distancia [modelo 1]	31			
OBL-28	Uso obligatorio de protección	27	BIO-44	Guarde su distancia [modelo 2]	31			
OBL-29	Ley de Protección de Datos Personales	27	BIO-45	Guarda la distancia de seguridad +2m	31			

Medidas

12 x 20 cm

20 x 20 cm

20 x 25 cm

21 x 28 cm
[Carta]

30 x 40 cm

40 x 50 cm

50 x 60 cm

70 x 50 cm

70 x 100 cm

40 x 20 cm

20 cm

30 cm

70 x 12 cm

Tipos de señalamientos

Plano

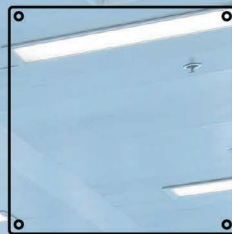

Bandera



Plafón



Omnidireccional

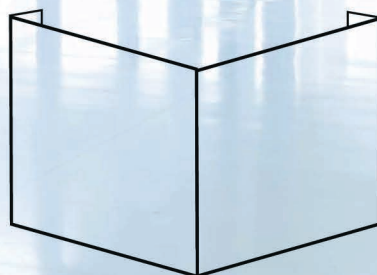

Fijados con cinta doble cara, tornillos, adhesivo de alta resistencia o chapetones según se requiera.

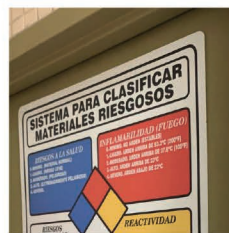

Materiales

BASE DEL SEÑALAMIENTO EN:



Estireno
calibre 40

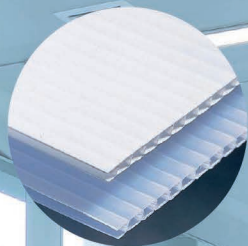

Coroplast

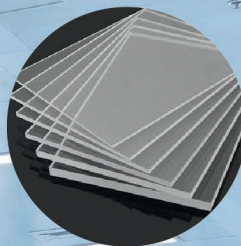

Acrílico
3 mm



Láminas de aluminio
compuesto ACM

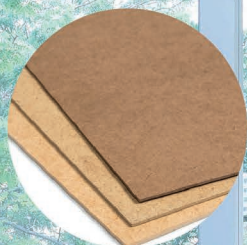

MDF



PVC



Láminas de
graboplack

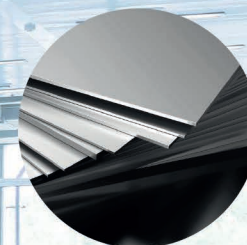

Lámina

SEÑALAMIENTOS IMPRESOS EN:



Serigrafía



Alta resolución
eco solvente



Tinta UV



Grabado láser

Personalice sus señalamientos

CONFORME A LA **NOM**

Tanto las medidas como los materiales que aplicamos cumplen las normas oficiales mexicanas, sin embargo a petición del cliente estos se pueden combinar y variar de acuerdo a las necesidades de su negocio o empresa.

Solicite más información a su asesor.

Extintor

• CIN-01



Medidas

- 12 x 20 cm*
- 20 x 20 cm*
- 20 x 25 cm
- 30 x 40 cm
- 50 x 40 cm
- 50 x 60 cm

Material

Estireno cal. 40
Acrílico* 3 mm

- Mate
- Fotoluminiscente
- Plano
- Bandera

Unidad móvil

• CIN-02



Medidas

- 30 x 40 cm

Material

Estireno cal. 40

- Mate
- Fotoluminiscente
- Plano

Alarma

• CIN-03



Medidas

- 12 x 20 cm*
- 20 x 20 cm*

Material

Estireno cal. 40
Acrílico* 3 mm

- Mate
- Fotoluminiscente
- Plano

Hidrante

• CIN-04



Medidas

- 20 x 20 cm*
- 30 x 40 cm
- 50 x 40 cm

Material

Estireno cal. 40
Acrílico* 3 mm

- Mate
- Fotoluminiscente
- Plano
- Bandera

Toma siamesa

• CIN-05



Medidas

- 30 x 40 cm

Material

Estireno cal. 40

- Mate
- Fotoluminiscente
- Plano

Equipo contra incendio

• CIN-06



Medidas

- 30 x 40 cm

Material

Estireno cal. 40

- Mate
- Fotoluminiscente
- Plano

Arena contra incendio

• CIN-07



Medidas

- 30 x 40 cm

Material

Estireno cal. 40

- Mate
- Fotoluminiscente
- Plano

911

• CIN-08



Medidas

- 20 x 25 cm*

Material

Estireno cal. 40

- Mate
- Fotoluminiscente
- Plano

Acrílico* 3 mm

LA SEÑALIZACIÓN DE ACRÍLICO TIPO BANDERA ESTA CONFORME A DISPONIBILIDAD Y EXISTENCIA, FAVOR DE CONSULTAR CON SU ASESOR

Salida de emergencia [Mod. 1]
• PCI-01



Medidas	Material	
• 20 x 40 cm* • 30 x 50 cm	Estireno cal. 40	<input checked="" type="checkbox"/> Mate <input checked="" type="checkbox"/> Fotoluminiscente
	Acrílico* 3 mm	<input checked="" type="checkbox"/> Plano

Salida de emergencia [Mod. 2]
• PCI-02



Medidas	Material	
• 12 x 20 cm* • 20 x 20 cm*	Estireno cal. 40	<input checked="" type="checkbox"/> Mate <input checked="" type="checkbox"/> Fotoluminiscente
	Acrílico* 3 mm	<input checked="" type="checkbox"/> Plano

Salida [Mod. 1]
• PCI-03



Medidas	Material	
• 20 x 40 cm*	Estireno cal. 40	<input checked="" type="checkbox"/> Mate <input checked="" type="checkbox"/> Fotoluminiscente
	Acrílico* 3 mm	<input checked="" type="checkbox"/> Plano

Salida [Mod. 2]
• PCI-04



Medidas	Material	
• 12 x 20 cm* • 20 x 20 cm*	Estireno cal. 40	<input checked="" type="checkbox"/> Mate <input checked="" type="checkbox"/> Fotoluminiscente
	Acrílico* 3 mm	<input checked="" type="checkbox"/> Plano

Salida de emergencia [Derecha]
• PCI-05



Medidas	Material	
• 20 x 20 cm* • 20 x 25 cm	Estireno cal. 40	<input checked="" type="checkbox"/> Mate <input checked="" type="checkbox"/> Fotoluminiscente
	Acrílico* 3 mm	<input checked="" type="checkbox"/> Plano

Salida de emergencia [Izquierda]
• PCI-06



Medidas	Material	
• 20 x 20 cm* • 20 x 25 cm	Estireno cal. 40	<input checked="" type="checkbox"/> Mate <input checked="" type="checkbox"/> Fotoluminiscente
	Acrílico* 3 mm	<input checked="" type="checkbox"/> Plano

Ruta de evacuación [Derecha]
• PCI-07



Medidas	Material	
• 20 x 40 cm* • 30 x 50 cm • 40 x 60 cm	Estireno cal. 40	<input checked="" type="checkbox"/> Mate <input checked="" type="checkbox"/> Fotoluminiscente
	Acrílico* 3 mm	<input checked="" type="checkbox"/> Plano <input checked="" type="checkbox"/> Bandera <input checked="" type="checkbox"/> Plafón

Ruta de evacuación [Izquierda]
• PCI-08



Medidas	Material	
• 20 x 40 cm* • 30 x 50 cm • 40 x 60 cm	Estireno cal. 40	<input checked="" type="checkbox"/> Mate <input checked="" type="checkbox"/> Fotoluminiscente
	Acrílico* 3 mm	<input checked="" type="checkbox"/> Plano <input checked="" type="checkbox"/> Bandera <input checked="" type="checkbox"/> Plafón

Ruta de evacuación [Derecha]
• PCI-09



Medidas	Material	
• 12 x 20 cm* • 20 x 20 cm* • 20 x 25 cm	Estireno cal. 40	<input checked="" type="checkbox"/> Mate <input checked="" type="checkbox"/> Fotoluminiscente
	Acrílico* 3 mm	<input checked="" type="checkbox"/> Plano <input checked="" type="checkbox"/> Bandera <input checked="" type="checkbox"/> Plafón

Ruta de evacuación [Izquierda]
• PCI-10



Medidas	Material	
• 12 x 20 cm* • 20 x 20 cm* • 20 x 25 cm	Estireno cal. 40	<input checked="" type="checkbox"/> Mate <input checked="" type="checkbox"/> Fotoluminiscente
	Acrílico* 3 mm	<input checked="" type="checkbox"/> Plano <input checked="" type="checkbox"/> Bandera <input checked="" type="checkbox"/> Plafón

Ruta de evacuación [Escalera derecha]
• PCI-11



Medidas	Material	
• 20 x 20 cm* • 20 x 25 cm	Estireno cal. 40	<input checked="" type="checkbox"/> Mate <input checked="" type="checkbox"/> Fotoluminiscente
	Acrílico* 3 mm	<input checked="" type="checkbox"/> Plano

Ruta de evacuación [Escalera izquierda]
• PCI-12



Medidas	Material	
• 20 x 20 cm* • 20 x 25 cm	Estireno cal. 40	<input checked="" type="checkbox"/> Mate <input checked="" type="checkbox"/> Fotoluminiscente
	Acrílico* 3 mm	<input checked="" type="checkbox"/> Plano

LA SEÑALIZACIÓN DE ACRÍLICO TIPO BANDERA ESTA CONFORME A DISPONIBILIDAD Y EXISTENCIA, FAVOR DE CONSULTAR CON SU ASESOR

Botiquín
• PCI-13



Medidas
• 12 x 20 cm*
• 20 x 20 cm*

Material
Estireno cal. 40

Acrílico* 3 mm

- Mate
- Fotoluminiscente
- Plano

Lavaojos
• PCI-14



Medidas
• 20 x 20 cm
• 30 x 40 cm

Material
Estireno cal. 40

- Mate
- Plano

Camilla
• PCI-15



Medidas
• 20 x 20 cm

Material
Estireno cal. 40

- Mate
- Fotoluminiscente
- Plano

Regadera de emergencia
• PCI-16



Medidas
• 20 x 20 cm

Material
Estireno cal. 40

- Mate
- Fotoluminiscente
- Plano

Zona de menor riesgo
• PCI-17



Medidas
• 20 x 20 cm
• 20 x 25 cm
• 30 x 40 cm

Material
Estireno cal. 40

- Mate
- Fotoluminiscente
- Plano

Punto de reunión
• PCI-18



Medidas
• 20 x 20 cm*
• 30 x 40 cm
• 50 x 40 cm

Material
Estireno cal. 40

Acrílico* 3 mm

- Mate
- Fotoluminiscente
- Plano

Centro de localización
• PCI-19



Medidas
• 20 x 20 cm

Material
Estireno cal. 40

- Mate
- Plano

Centro de acopio
• PCI-20



Medidas
• 20 x 20 cm

Material
Estireno cal. 40

- Mate
- Plano

Centro de distribución
• PCI-21



Medidas
• 20 x 20 cm

Material
Estireno cal. 40

- Mate
- Plano

Puesto de mando
• PCI-22



Medidas
• 20 x 20 cm

Material
Estireno cal. 40

- Mate
- Plano

Qué hacer en sismos/incendios
• PCI-23



Medidas
• 21 x 28 cm*
• 30 x 40 cm*
• 50 x 60 cm

Material
Estireno cal. 40

Acrílico* 3 mm

- Mate
- Fotoluminiscente
- Plano

LA SEÑALIZACIÓN DE ACRÍLICO TIPO BANDERA ESTA CONFORME A DISPONIBILIDAD Y EXISTENCIA, FAVOR DE CONSULTAR CON SU ASESOR

Intendencia
• INF-01



INTENDENCIA

Medidas
• 30 x 40 cm

Material
Estireno cal. 40

- Mate
- Plano

Un lugar limpio es un lugar seguro
• INF-02



UN LUGAR LIMPIO ES UN LUGAR SEGURO

Medidas
• 30 x 40 cm

Material
Estireno cal. 40

- Mate
- Plano

Un baño limpio habla bien de quien lo usa
• INF-03



UN BAÑO LIMPIO HABLA BIEN DE QUIEN LO USA

Medidas
• 30 x 40 cm

Material
Estireno cal. 40

- Mate
- Plano

Conserva limpia tu escuela
• INF-04



CONSERVA LIMPIA TU ESCUELA

Medidas
• 30 x 40 cm

Material
Estireno cal. 40

- Mate
- Plano

Conserva limpio tu salón
• INF-05



CONSERVA LIMPIO TU SALÓN

Medidas
• 30 x 40 cm

Material
Estireno cal. 40

- Mate
- Plano

Deposita las toallas sanitarias en el cesto
• INF-06



DEPOSITA LAS TOALLAS SANITARIAS EN EL CESTO

Medidas
• 30 x 40 cm

Material
Estireno cal. 40

- Mate
- Plano

Utiliza los recipientes para tirar la basura
• INF-07



UTILIZA LOS RECIPIENTES PARA TIRAR LA BASURA

Medidas
• 30 x 40 cm

Material
Estireno cal. 40

- Mate
- Plano

Conserva limpia el área
• INF-08



CONSERVA LIMPIA EL ÁREA

Medidas
• 30 x 40 cm

Material
Estireno cal. 40

- Mate
- Plano

Conserva despejados los pasillos
• INF-09



CONSERVA DESPEJADOS LOS PASILLOS

Medidas
• 30 x 40 cm

Material
Estireno cal. 40

- Mate
- Plano

No bloquee las salidas de emergencia
• INF-10



NO BLOQUEAR LAS SALIDAS DE EMERGENCIA

Medidas
• 30 x 40 cm

Material
Estireno cal. 40

- Mate
- Plano

Mantenga cerrada esta puerta
• INF-11



MANTENGA CERRADA ESTA PUERTA

Medidas
• 30 x 40 cm

Material
Estireno cal. 40

- Mate
- Plano

Apague la luz cuando no la utilice
• INF-12



APAGUE LA LUZ CUANDO NO LA UTILICE

Medidas
• 30 x 40 cm

Material
Estireno cal. 40

- Mate
- Plano

LA SEÑALIZACIÓN DE ACRÍLICO TIPO BANDERA ESTA CONFORME A DISPONIBILIDAD Y EXISTENCIA, FAVOR DE CONSULTAR CON SU ASESOR

Cierra bien tu locker
• INF-13



Medidas
• 30 x 40 cm

Material
Estireno cal. 40

- Mate
- Plano

Regaderas y vestidores
• INF-14



Medidas
• 30 x 40 cm

Material
Estireno cal. 40

- Mate
- Plano

Vestidores
• INF-15



Medidas
• 30 x 40 cm

Material
Estireno cal. 40

- Mate
- Plano

Sanitarios
• INF-16



Medidas
• 12 x 20 cm*
• 20 x 20 cm*
• 30 x 40 cm

Material
Estireno cal. 40
Acrílico* 3 mm

- Mate
- Plano

Hombres
• INF-17



Medidas
• 12 x 20 cm*
• 20 x 20 cm*
• 30 x 40 cm

Material
Estireno cal. 40
Acrílico* 3 mm

- Mate
- Plano

Mujeres
• INF-18



Medidas
• 12 x 20 cm*
• 20 x 20 cm*
• 30 x 40 cm

Material
Estireno cal. 40
Acrílico* 3 mm

- Mate
- Plano

Sanitario damas
• INF-19



Medidas
• 30 x 40 cm

Material
Estireno cal. 40

- Mate
- Plano

Sanitario caballeros
• INF-20



Medidas
• 30 x 40 cm

Material
Estireno cal. 40

- Mate
- Plano

Sanitario niñas
• INF-21



Medidas
• 30 x 40 cm

Material
Estireno cal. 40

- Mate
- Plano

Sanitario niños
• INF-22



Medidas
• 30 x 40 cm

Material
Estireno cal. 40

- Mate
- Plano

No desperdicie el agua
• INF-23



Medidas
• 30 x 40 cm

Material
Estireno cal. 40

- Mate
- Plano

Checa que las llaves estén bien cerradas
• INF-24



Medidas
• 30 x 40 cm

Material
Estireno cal. 40

- Mate
- Plano

LA SEÑALIZACIÓN DE ACRÍLICO TIPO BANDERA ESTA CONFORME A DISPONIBILIDAD Y EXISTENCIA, FAVOR DE CONSULTAR CON SU ASESOR

Lávate las manos después de usar el baño
• INF-25



Medidas
• 30 x 40 cm

Material
Estireno cal. 40

- Mate
- Plano

Levanta correctamente apoyate en tus pies no en tu espalda
• INF-26



Medidas
• 30 x 40 cm

Material
Estireno cal. 40

- Mate
- Plano

Muestra cualquier sitio inseguro al encargado
• INF-27



Medidas
• 30 x 40 cm

Material
Estireno cal. 40

- Mate
- Plano

Estiba máxima Tarimas
• INF-28



Medidas
• 30 x 40 cm

Material
Estireno cal. 40

- Mate
- Plano

Nuestra meta cero accidentes
• INF-29



Medidas
• 30 x 40 cm

Material
Estireno cal. 40

- Mate
- Plano

Calidad es hacer bien tu trabajo
• INF-30



Medidas
• 30 x 40 cm

Material
Estireno cal. 40

- Mate
- Plano

Centro de cómputo
• INF-31



Medidas
• 30 x 40 cm

Material
Estireno cal. 40

- Mate
- Plano

Comedor
• INF-32



Medidas
• 30 x 40 cm

Material
Estireno cal. 40

- Mate
- Plano

Agua purificada
• INF-33



Medidas
• 30 x 40 cm

Material
Estireno cal. 40

- Mate
- Plano

Trabaja con seguridad tu familia te espera
• INF-34



Medidas
• 30 x 40 cm

Material
Estireno cal. 40

- Mate
- Plano

Vigilancia y registro de visitantes
• INF-35



Medidas
• 30 x 40 cm

Material
Estireno cal. 40

- Mate
- Plano

Se pueden personalizar de acuerdo a sus necesidades

USO CORRECTO DE LAS INSTALACIONES SANITARIAS

 UN BAÑO LIMPIO PARA BIEN QUERER LO USA	 DEPOSITA LAS TONALAS RESIDUALES EN EL CESTO
 NO DESPERDICE EL AGUA	 LÁVATE LAS MANOS DESPUÉS DE USAR EL BAÑO

Uso correcto de las instalaciones sanitarias
• INF-36

Medidas
• 30 x 40 cm
• 50 x 60 cm

Material
Estireno cal. 40

- Mate
- Plano

LA SEÑALIZACIÓN DE ACRÍLICO TIPO BANDERA ESTA CONFORME A DISPONIBILIDAD Y EXISTENCIA, FAVOR DE CONSULTAR CON SU ASESOR

Uso exclusivo discapacitados
• INF-37



Medidas

• 15 x 15 cm

Material

Vinil adherible
Estireno cal. 40

- Mate
- Plano

Uso exclusivo
• INF-38



Medidas

• 20 x 25 cm
• 30 x 40 cm

Material

Estireno cal. 40

- Mate
- Plano

Orgánico

• INF-39



Medidas

• 30 x 40 cm

Material

Estireno cal. 40

- Mate
- Plano

Inorgánico
• INF-40



Medidas

• 30 x 40 cm

Material

Estireno cal. 40

- Mate
- Plano

Papel
• INF-41



Medidas

• 30 x 40 cm

Material

Estireno cal. 40

- Mate
- Plano

Plástico
• INF-42



Medidas

• 30 x 40 cm

Material

Estireno cal. 40

- Mate
- Plano

Metal
• INF-43



Medidas

• 30 x 40 cm

Material

Estireno cal. 40

- Mate
- Plano

Vidrio
• INF-44



Medidas

• 30 x 40 cm

Material

Estireno cal. 40

- Mate
- Plano

Tela
• INF-45



Medidas

• 30 x 40 cm

Material

Estireno cal. 40

- Mate
- Plano

Madera
• INF-46



Medidas

• 30 x 40 cm

Material

Estireno cal. 40

- Mate
- Plano

SI EL SEÑALAMIENTO QUE USTED REQUIERE NO SE ENCUENTRA DEN...

LA SEÑALIZACIÓN DE ACRÍLICO TIPO BANDERA ESTA CONFORME A DISPONIBILIDAD Y EXISTENCIA, FAVOR DE CONSULTAR CON SU ASESOR

Precaución alto voltaje

• PRE-01



Medidas

- 20 x 20 cm
- 20 x 25 cm
- 30 x 40 cm

Material

Estireno cal. 40

- Mate
- Fotoluminiscente
- Plano

Precaución alta tensión

• PRE-02



Medidas

- 20 x 25 cm
- 30 x 40 cm

Estireno cal. 40

- Plano

Precaución riesgo eléctrico

• PRE-03



Medidas

- 20 x 20 cm
- 20 x 25 cm
- 30 x 40 cm

Estireno cal. 40

- Mate
- Fotoluminiscente
- Plano

Precaución montacargas en servicio

• PRE-04



Medidas

- 30 x 40 cm

Material

Estireno cal. 40

- Mate
- Plano

Precaución zona de carga y descarga

• PRE-05



Medidas

- 30 x 40 cm

Estireno cal. 40

- Mate
- Plano

Precaución zona de maniobra

• PRE-06



Medidas

- 30 x 40 cm

Estireno cal. 40

- Mate
- Plano

Precaución carga suspendida

• PRE-07



Medidas

- 30 x 40 cm

Material

Estireno cal. 40

- Mate
- Plano

Peligro excavación profunda

• PRE-08



Medidas

- 30 x 40 cm

Estireno cal. 40

- Mate
- Plano

Precaución máquina en reparación

• PRE-09



Medidas

- 30 x 40 cm

Estireno cal. 40

- Mate
- Plano

Precaución hombres trabajando

• PRE-10



Medidas

- 30 x 40 cm

Material

Estireno cal. 40

- Mate
- Plano

Zona de riesgo

• PRE-11



Medidas

- 30 x 40 cm

Estireno cal. 40

- Mate
- Plano

Precaución área ruidosa

• PRE-12



Medidas

- 30 x 40 cm

Estireno cal. 40

- Mate
- Plano

LA SEÑALIZACIÓN DE ACRÍLICO TIPO BANDERA ESTA CONFORME A DISPONIBILIDAD Y EXISTENCIA, FAVOR DE CONSULTAR CON SU ASESOR

Precaución caída a diferente nivel
• PRE-13



Medidas
• 30 x 40 cm

Material
Estireno cal. 40

- Mate
- Plano

Precaución riesgo de caída
• PRE-14



Medidas
• 30 x 40 cm

Material
Estireno cal. 40

- Mate
- Plano

Precaución piso resbaloso
• PRE-15



Medidas
• 30 x 40 cm

Material
Estireno cal. 40

- Mate
- Plano

Precaución evite accidentes
• PRE-16



Medidas
• 30 x 40 cm

Material
Estireno cal. 40

- Mate
- Plano

Peligro partes en movimiento
• PRE-17



Medidas
• 30 x 40 cm

Material
Estireno cal. 40

- Mate
- Plano

Precaución cuide sus manos
• PRE-18



Medidas
• 30 x 40 cm

Material
Estireno cal. 40

- Mate
- Plano

Peligro materiales inflamables
• PRE-19



Medidas
• 30 x 40 cm

Material
Estireno cal. 40

- Mate
- Plano

Precaución líquidos inflamables
• PRE-20



Medidas
• 30 x 40 cm

Material
Estireno cal. 40

- Mate
- Plano

Precaución sustancias corrosivas
• PRE-21



Medidas
• 30 x 40 cm

Material
Estireno cal. 40

- Mate
- Plano

Precaución riesgo biológico
• PRE-22



Medidas
• 30 x 40 cm

Material
Estireno cal. 40

- Mate
- Plano

Precaución área de desperdicios
• PRE-23



Medidas
• 30 x 40 cm

Material
Estireno cal. 40

- Mate
- Plano

Precaución residuos peligrosos
• PRE-24



Medidas
• 30 x 40 cm

Material
Estireno cal. 40

- Mate
- Plano

LA SEÑALIZACIÓN DE ACRÍLICO TIPO BANDERA ESTA CONFORME A DISPONIBILIDAD Y EXISTENCIA, FAVOR DE CONSULTAR CON SU ASESOR

Peligro

• PRE-25



Medidas

• 30 x 40 cm

Material

Estireno cal. 40

- Mate
- Plano

Precaución instalación de gas

• PRE-26



Medidas

• 30 x 40 cm

Material

Estireno cal. 40

- Mate
- Plano

Precaución alta temperatura

• PRE-27



Medidas

• 30 x 40 cm

Material

Estireno cal. 40

- Mate
- Plano

Precaución perros de protección

• PRE-28



Medidas

• 30 x 40 cm

Material

Estireno cal. 40

- Mate
- Plano

Cámaras de vigilancia en acción

• PRE-29



Medidas

• 30 x 40 cm

Material

Estireno cal. 40

- Mate
- Plano

Altura máxima de estiba Metros

• PRE-30



Medidas

• 30 x 40 cm

Material

Estireno cal. 40

- Mate
- Plano

LA SEÑALIZACIÓN DE ACRÍLICO TIPO BANDERA ESTA CONFORME A DISPONIBILIDAD Y EXISTENCIA, FAVOR DE CONSULTAR CON SU ASESOR

Espacio 100% libre de humo
• PRO-01



Medidas
• 30 x 40 cm

Material
Estireno cal.40

- Mate
- Plano

No fumar
• PRO-02



Medidas
• 12 x 20 cm*
• 20 x 20 cm*
• 30 x 40 cm

Material
Estireno cal.40
Acrílico* de 3mm

- Mate
- Fotoluminiscente
- Plano

Prohibido fumar
• PRO-03



Medidas
• 30 x 40 cm

Material
Estireno cal.40

- Mate
- Fotoluminiscente
- Plano

Prohibido encender fuego
• PRO-04



Medidas
• 30 x 40 cm

Material
Estireno cal.40

- Mate
- Plano

No bloquear el equipo contra incendio
• PRO-05



Medidas
• 30 x 40 cm

Material
Estireno cal.40

- Mate
- Plano

No obstruir los pasillos
• PRO-06



Medidas
• 30 x 40 cm

Material
Estireno cal.40

- Mate
- Plano

Prohibida la entrada a toda persona no autorizada
• PRO-07



Medidas
• 30 x 40 cm

Material
Estireno cal.40

- Mate
- Fotoluminiscente
- Plano

Solo personal autorizado
• PRO-08



Medidas
• 30 x 40 cm

Material
Estireno cal.40

- Mate
- Plano

No pase área restringida
• PRO-09



Medidas
• 30 x 40 cm

Material
Estireno cal.40

- Mate
- Plano

No tocar
• PRO-10



Medidas
• 30 x 40 cm

Material
Estireno cal.40

- Mate
- Plano

No utilizar en caso de emergencias
• PRO-11



Medidas
• 30 x 40 cm

Material
Estireno cal.40

- Mate
- Plano

Prohibido transportar personas
• PRO-12



Medidas
• 30 x 40 cm

Material
Estireno cal.40

- Mate
- Plano

LA SEÑALIZACIÓN DE ACRÍLICO TIPO BANDERA ESTA CONFORME A DISPONIBILIDAD Y EXISTENCIA, FAVOR DE CONSULTAR CON SU ASESOR

No opere esta máquina sin autorización
• PRO-13



Medidas
• 30 x 40 cm

Material
Estireno cal.40

- Mate
- Plano

10 km/hr. Máxima
• PRO-14



Medidas
• 30 x 40 cm

Material
Estireno cal.40

- Mate
- Plano

20 km/hr. Máxima
• PRO-15



Medidas
• 30 x 40 cm

Material
Estireno cal.40

- Mate
- Plano

Área de estacionamiento
• PRO-16



Medidas
• 30 x 40 cm

Material
Estireno cal.40

- Mate
- Plano

No estacionarse
• PRO-17



Medidas
• 30 x 40 cm

Material
Estireno cal.40

- Mate
- Plano

Alto total
• PRO-18



Medidas
• 30 x 40 cm

Material
Estireno cal.40

- Mate
- Plano

Prohibido el paso vehicular
• PRO-19



Medidas
• 30 x 40 cm

Material
Estireno cal.40

- Mate
- Plano

Respeto mi entrada y yo respeto tu coche
• PRO-20



Medidas
• 30 x 40 cm

Material
Estireno cal.40

- Mate
- Plano

Se usará grúa las 24 horas
• PRO-21



Medidas
• 30 x 40 cm

Material
Estireno cal.40

- Mate
- Plano

Prohibido pasar con mascotas
• PRO-22



Medidas
• 30 x 40 cm

Material
Estireno cal.40

- Mate
- Plano

Si su perro ensucia muestre su decencia y limpie
• PRO-23



Medidas
• 30 x 40 cm

Material
Estireno cal.40

- Mate
- Plano

Prohibido usar celular
• PRO-24



Medidas
• 30 x 40 cm

Material
Estireno cal.40

- Mate
- Plano

LA SEÑALIZACIÓN DE ACRÍLICO TIPO BANDERA ESTA CONFORME A DISPONIBILIDAD Y EXISTENCIA, FAVOR DE CONSULTAR CON SU ASESOR

Prohibido usar joyería
• PRO-25



Medidas
• 30 x 40 cm

Material
Estireno cal.40

- Mate
- Plano

Prohibido portar armas y objetos punzocortantes
• PRO-26



Medidas
• 30 x 40 cm

Material
Estireno cal.40

- Mate
- Plano

No ingerir bebidas alcohólicas
• PRO-27



Medidas
• 30 x 40 cm

Material
Estireno cal.40

- Mate
- Plano

Prohibido introducir alimentos ajenos a este establecimiento
• PRO-28



Medidas
• 30 x 40 cm

Material
Estireno cal.40

- Mate
- Plano

Prohibido comer o beber en esta área
• PRO-29



Medidas
• 30 x 40 cm

Material
Estireno cal.40

- Mate
- Plano

No a la discriminación
• PRO-30



Medidas
• 30 x 40 cm

Material
Estireno cal.40

- Mate
- Plano

No jugar en esta área
• PRO-31



Medidas
• 30 x 40 cm

Material
Estireno cal.40

- Mate
- Plano

No corro No grito No empujo
• PRO-32



Medidas
• 30 x 40 cm

Material
Estireno cal.40

- Mate
- Plano

No corro
• PRO-33



Medidas
• 30 x 40 cm

Material
Estireno cal.40

- Mate
- Plano

No grito
• PRO-34



Medidas
• 30 x 40 cm

Material
Estireno cal.40

- Mate
- Plano

No empujo
• PRO-35



Medidas
• 30 x 40 cm

Material
Estireno cal.40

- Mate
- Plano

No orinar ni salpicar fuera del WC
• PRO-36



Medidas
• 30 x 40 cm

Material
Estireno cal.40

- Mate
- Plano

LA SEÑALIZACIÓN DE ACRÍLICO TIPO BANDERA ESTA CONFORME A DISPONIBILIDAD Y EXISTENCIA, FAVOR DE CONSULTAR CON SU ASESOR

No tirar los papeles al WC
• PRO-37



Medidas
• 30 x 40 cm

Material
Estireno cal.40

- Mate
- Plano

No tire la toalla sanitaria en el WC
• PRO-38



Medidas
• 30 x 40 cm

Material
Estireno cal.40

- Mate
- Plano

No tire la basura fuera del cesto
• PRO-39



Medidas
• 30 x 40 cm

Material
Estireno cal.40

- Mate
- Plano

LA SEÑALIZACIÓN DE ACRÍLICO TIPO BANDERA ESTA CONFORME A DISPONIBILIDAD Y EXISTENCIA, FAVOR DE CONSULTAR CON SU ASESOR

Uso obligatorio protección facial

• OBL-01



Medidas

• 30 x 40 cm

Material

Estireno cal. 40

- Mate
- Plano

Uso obligatorio de careta para soldar

• OBL-02



Medidas

• 30 x 40 cm

Material

Estireno cal. 40

- Mate
- Plano

Uso obligatorio de mascarilla

• OBL-03



Medidas

• 30 x 40 cm

Material

Estireno cal. 40

- Mate
- Plano

Uso obligatorio de cubreboca

• OBL-04



Medidas

• 30 x 40 cm

Material

Estireno cal. 40

- Mate
- Plano

Uso obligatorio de protección ocular

• OBL-05



Medidas

• 30 x 40 cm

Material

Estireno cal. 40

- Mate
- Plano

Uso obligatorio de goggles

• OBL-06



Medidas

• 30 x 40 cm

Material

Estireno cal. 40

- Mate
- Plano

Uso obligatorio de guantes

• OBL-07



Medidas

• 30 x 40 cm

Material

Estireno cal. 40

- Mate
- Plano

Uso obligatorio de guantes de hule

• OBL-08



Medidas

• 30 x 40 cm

Material

Estireno cal. 40

- Mate
- Plano

Uso obligatorio de mandil

• OBL-09



Medidas

• 30 x 40 cm

Material

Estireno cal. 40

- Mate
- Plano

Uso obligatorio de arnés

• OBL-10



Medidas

• 30 x 40 cm

Material

Estireno cal. 40

- Mate
- Plano

Uso obligatorio de ropa de trabajo

• OBL-11



Medidas

• 30 x 40 cm

Material

Estireno cal. 40

- Mate
- Plano

Uso obligatorio de bata

• OBL-12



Medidas

• 30 x 40 cm

Material

Estireno cal. 40

- Mate
- Plano

LA SEÑALIZACIÓN DE ACRÍLICO TIPO BANDERA ESTA CONFORME A DISPONIBILIDAD Y EXISTENCIA, FAVOR DE CONSULTAR CON SU ASESOR

Uniforme obligatorio [hombres]
• OBL-13



Medidas
• 30 x 40 cm

Material
Estireno cal. 40

- Mate
- Plano

Uniforme obligatorio [mujeres]
• OBL-14



Medidas
• 30 x 40 cm

Material
Estireno cal. 40

- Mate
- Plano

Uso obligatorio de tapones para oídos
• OBL-15



Medidas
• 30 x 40 cm

Material
Estireno cal. 40

- Mate
- Plano

Uso obligatorio de protección auditiva
• OBL-16



Medidas
• 30 x 40 cm

Material
Estireno cal. 40

- Mate
- Plano

Uso obligatorio de equipo de protección
• OBL-17



Medidas
• 30 x 40 cm

Material
Estireno cal. 40

- Mate
- Plano

Uso obligatorio de calzado de seguridad
• OBL-18



Medidas
• 30 x 40 cm

Material
Estireno cal. 40

- Mate
- Plano

Uso obligatorio de faja
• OBL-19



Medidas
• 30 x 40 cm

Material
Estireno cal. 40

- Mate
- Plano

Uso obligatorio de casco
• OBL-20



Medidas
• 30 x 40 cm

Material
Estireno cal. 40

- Mate
- Plano

Uso obligatorio de cofia
• OBL-21



Medidas
• 30 x 40 cm

Material
Estireno cal. 40

- Mate
- Plano

Obligatorio en posición de salida
• OBL-22



Medidas
• 30 x 40 cm

Material
Estireno cal. 40

- Mate
- Plano

Revisión de vehículo
• OBL-23



Medidas
• 30 x 40 cm

Material
Estireno cal. 40

- Mate
- Plano

Uso obligatorio de cinturón de seguridad
• OBL-24



Medidas
• 30 x 40 cm

Material
Estireno cal. 40

- Mate
- Plano

LA SEÑALIZACIÓN DE ACRÍLICO TIPO BANDERA ESTA CONFORME A DISPONIBILIDAD Y EXISTENCIA, FAVOR DE CONSULTAR CON SU ASESOR

Obligatorio registrarse para acceso
• OBL-25



Medidas
• 30 x 40 cm

Material
Estireno cal. 40

- Mate
- Plano

Uso obligatorio de gafete
• OBL-26



Medidas
• 30 x 40 cm

Material
Estireno cal. 40

- Mate
- Plano

Revisión obligatoria
• OBL-27



Medidas
• 30 x 40 cm

Material
Estireno cal. 40

- Mate
- Plano

Uso obligatorio de protección
• OBL-28



Medidas
• 30 x 40 cm
• 50 x 60 cm

Se pueden personalizar de acuerdo a sus necesidades

Ley de Protección de Datos Personales
• OBL-29



Medidas
• 30 x 40 cm

Material
Estireno cal. 40

- Mate
- Plano

LA SEÑALIZACIÓN DE ACRÍLICO TIPO BANDERA ESTA CONFORME A DISPONIBILIDAD Y EXISTENCIA, FAVOR DE CONSULTAR CON SU ASESOR

Acceso exclusivamente con cubreboca [modelo 1]
• BIO-01



Medidas	Material
• 20 x 25 cm • 30 x 40 cm	Estireno cal. 40

- Mate
- Plano

Acceso exclusivamente con cubreboca [modelo 2]
• BIO-02



Medidas	Material
• 20 x 25 cm • 30 x 40 cm	Estireno cal. 40

- Mate
- Plano

Cubrir la boca y la nariz con una mascarilla
• BIO-03



Medidas	Material
• 20 x 25 cm • 30 x 40 cm	Estireno cal. 40

- Mate
- Plano

Uso correcto de cubrebocas tapar nariz y boca
• BIO-04



Medidas	Material
• 20 x 25 cm • 30 x 40 cm	Estireno cal. 40

- Mate
- Plano

Uso obligatorio tapa boca
• BIO-05



Medidas	Material
• 20 x 25 cm • 30 x 40 cm	Estireno cal. 40

- Mate
- Plano

Al estornudar o toser hazlo de etiqueta
• BIO-06



Medidas	Material
• 20 x 25 cm • 30 x 40 cm	Estireno cal. 40

- Mate
- Plano

Desechar la toalla en la papelera
• BIO-07



Medidas	Material
• 20 x 25 cm • 30 x 40 cm	Estireno cal. 40

- Mate
- Plano

Desinfecta los objetos que usas con frecuencia
• BIO-08



Medidas	Material
• 20 x 25 cm • 30 x 40 cm	Estireno cal. 40

- Mate
- Plano

Desinfectar el calzado antes de entrar
• BIO-09



Medidas	Material
• 20 x 25 cm • 30 x 40 cm	Estireno cal. 40

- Mate
- Plano

Obligatorio desinfectarse las manos
• BIO-10



Medidas	Material
• 20 x 25 cm • 30 x 40 cm	Estireno cal. 40

- Mate
- Plano

Gel antibacterial
• BIO-11



Medidas	Material
• 20 x 20 cm	Estireno cal. 40

- Mate
- Plano

Lavarse las manos mínimo 20 segundos
• BIO-12



Medidas	Material
• 20 x 25 cm • 30 x 40 cm	Estireno cal. 40

- Mate
- Plano

LA SEÑALIZACIÓN DE ACRÍLICO TIPO BANDERA ESTA CONFORME A DISPONIBILIDAD Y EXISTENCIA, FAVOR DE CONSULTAR CON SU ASESOR

Obligatorio lavarse las manos [modelo 1]
• BIO-13



Medidas
• 20 x 25 cm
• 30 x 40 cm

Material
Estireno cal. 40

- Mate
- Plano

Obligatorio lavarse las manos [modelo 2]
• BIO-14



Medidas
• 20 x 25 cm
• 30 x 40 cm

Material
Estireno cal. 40

- Mate
- Plano

Procedimiento correcto de lavado de manos
• BIO-15



Medidas
• 30 x 40 cm
• 50 x 60 cm

Material
Estireno cal. 40

- Mate
- Plano

Medidas de seguridad COVID-19
• BIO-16



Medidas
• 20 x 25 cm
• 30 x 40 cm

Material
Estireno cal. 40

- Mate
- Plano

Obligatorio control de temperatura
• BIO-17



Medidas
• 20 x 25 cm
• 30 x 40 cm

Material
Estireno cal. 40

- Mate
- Plano

Por disposición oficial aforo limitado a _____ personas [modelo 1]
• BIO-18



Medidas
• 20 x 25 cm
• 30 x 40 cm

Material
Estireno cal. 40

- Mate
- Plano

Por disposición oficial aforo limitado a _____ personas [modelo 2]
• BIO-19



Medidas
• 20 x 25 cm
• 30 x 40 cm

Material
Estireno cal. 40

- Mate
- Plano

Sana distancia 1.5 metros [modelo 1]
• BIO-20



Medidas
• 20 x 25 cm
• 30 x 40 cm

Material
Estireno cal. 40

- Mate
- Plano

Sana distancia 1.5 metros [modelo 2]
• BIO-21



Medidas
• 20 x 25 cm
• 30 x 40 cm

Material
Estireno cal. 40

- Mate
- Plano

Sana distancia 1.5 metros [modelo 3]
• BIO-22



Medidas
• 20 x 20 cm

Material
Estireno cal. 40

- Mate
- Plano

Tapete sanitizante
• BIO-23



Medidas
• 20 x 25 cm
• 30 x 40 cm

Material
Estireno cal. 40

- Mate
- Plano

Utilizar tapete sanitizante antes de ingresar
• BIO-24



Medidas
• 20 x 25 cm
• 30 x 40 cm

Material
Estireno cal. 40

- Mate
- Plano

LA SEÑALIZACIÓN DE ACRÍLICO TIPO BANDERA ESTA CONFORME A DISPONIBILIDAD Y EXISTENCIA, FAVOR DE CONSULTAR CON SU ASESOR

Uso obligatorio guantes, careta y cubreboca
• BIO-25



Medidas	Material
• 20 x 25 cm • 30 x 40 cm	Estireno cal. 40

- Mate
- Plano

Uso obligatorio protección facial
• BIO-26



Medidas	Material
• 20 x 25 cm • 30 x 40 cm	Estireno cal. 40

- Mate
- Plano

Uso obligatorio careta
• BIO-27



Medidas	Material
• 20 x 25 cm • 30 x 40 cm	Estireno cal. 40

- Mate
- Plano

Uso obligatorio protección ocular
• BIO-28



Medidas	Material
• 20 x 25 cm • 30 x 40 cm	Estireno cal. 40

- Mate
- Plano

No tocar superficies sin desinfectar
• BIO-29



Medidas	Material
• 20 x 25 cm • 30 x 40 cm	Estireno cal. 40

- Mate
- Plano

Prohibido el acceso a personas con síntomas
• BIO-30



Medidas	Material
• 20 x 25 cm • 30 x 40 cm	Estireno cal. 40

- Mate
- Plano

Prohibido el contacto
• BIO-31



Medidas	Material
• 20 x 25 cm • 30 x 40 cm	Estireno cal. 40

- Mate
- Plano

Prohibido escupir
• BIO-32



Medidas	Material
• 20 x 25 cm • 30 x 40 cm	Estireno cal. 40

- Mate
- Plano

Prohibido tocarse ojos, nariz y boca
• BIO-33



Medidas	Material
• 20 x 25 cm • 30 x 40 cm	Estireno cal. 40

- Mate
- Plano

Entrada
• BIO-34



Medidas	Material
• 20 x 40 cm	Estireno cal. 40

- Mate
- Plano

Salida
• BIO-35



Medidas	Material
• 20 x 40 cm	Estireno cal. 40

- Mate
- Plano

Mantenga su distancia
• BIO-36



Medidas	Material
• 20 cm	Vinil adherible con protección para piso

- Mate
- Piso

LA SEÑALIZACIÓN DE ACRÍLICO TIPO BANDERA ESTA CONFORME A DISPONIBILIDAD Y EXISTENCIA, FAVOR DE CONSULTAR CON SU ASESOR



1.5m
• BIO-37



Medidas
• 30 cm

Material

Vinil adherible con protección para piso

- Mate
- Piso



1.5m
• BIO-38



Medidas
• 30 x 30 cm

Material

Vinil adherible con protección para piso

- Mate
- Piso



Guarde su distancia
• BIO-39



Medidas
• 30 x 30 cm

Material

Vinil adherible con protección para piso

- Mate
- Piso



Tome su lugar
2m entre cada persona
• BIO-40



Medidas
• 30 x 30 cm

Material

Vinil adherible con protección para piso

- Mate
- Piso



Tome su lugar
mantenga distancia social
• BIO-41



Medidas
• 30 x 30 cm

Material

Vinil adherible con protección para piso

- Mate
- Piso



Mantenga su distancia
• BIO-42



Medidas
• 30 x 30 cm

Material

Vinil adherible con protección para piso

- Mate
- Piso



Guarde su distancia
[modelo 1]
• BIO-43



Medidas
• 70 x 12 cm

Material

Vinil adherible con protección para piso

- Mate
- Piso



Guarde su distancia
[modelo 2]
• BIO-44



Medidas
• 70 x 12 cm

Material

Vinil adherible con protección para piso

- Mate
- Piso



Guarda la distancia de seguridad +2m
• BIO-45



Medidas
• 70 x 12 cm

Material

Vinil adherible con protección para piso

- Mate
- Piso



Favor de respetar la sana distancia
• BIO-46



Medidas
• 70 x 12 cm

Material

Vinil adherible con protección para piso

- Mate
- Piso



Distancia social por favor
respete la distancia COVID-19 1.5m
• BIO-47



Medidas
• 30 x 40 cm

Material

Vinil adherible

- Mate
- Plano



Protocolo de seguridad
• BIO-48



Medidas
• 70 x 100 cm

Material

Coroplast

- Mate
- Plano

LA SEÑALIZACIÓN DE ACRÍLICO TIPO BANDERA ESTA CONFORME A DISPONIBILIDAD Y EXISTENCIA, FAVOR DE CONSULTAR CON SU ASESOR



Respetar tu distancia hacia los demás (1.5 mts. mínimo)
• BIO-49

Medidas	Material	
• 20 x 40 cm	Coroplast	<input checked="" type="checkbox"/> Mate
		<input checked="" type="checkbox"/> Plano



Desinfecta tu mochila y/o bolso
• BIO-50

Medidas	Material	
• 40 x 30 cm	Coroplast	<input checked="" type="checkbox"/> Mate
		<input checked="" type="checkbox"/> Plano



Lava tus manos
• BIO-51

Medidas	Material	
• 40 x 30 cm	Coroplast	<input checked="" type="checkbox"/> Mate
		<input checked="" type="checkbox"/> Plano



Desinfecta tu calzado
• BIO-52

Medidas	Material	
• 40 x 30 cm	Coroplast	<input checked="" type="checkbox"/> Mate
		<input checked="" type="checkbox"/> Plano



Toma un cubreboca
• BIO-53

Medidas	Material	
• 40 x 30 cm	Coroplast	<input checked="" type="checkbox"/> Mate
		<input checked="" type="checkbox"/> Plano



Checa tu temperatura
• BIO-54

Medidas	Material	
• 40 x 30 cm	Coroplast	<input checked="" type="checkbox"/> Mate
		<input checked="" type="checkbox"/> Plano



Sistema de alerta sanitaria (semáforo sanitario)
• BIO-55

Medidas	Material	
• 35 x 50 cm	Estireno cal. 40	<input checked="" type="checkbox"/> Mate
		<input checked="" type="checkbox"/> Plano



Ante el COVID-19 los mexicanos nos cuidamos:
• BIO-56

Medidas	Material	
• 50 x 60 cm	Estireno cal. 40	<input checked="" type="checkbox"/> Mate
		<input checked="" type="checkbox"/> Plano

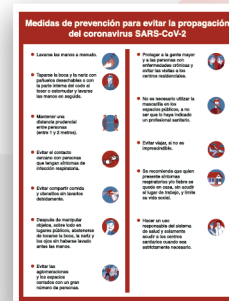

Medidas de prevención para evitar la propagación de coronavirus
• BIO-57

Medidas	Material	
• 30 x 40 cm	Estireno cal. 40	<input checked="" type="checkbox"/> Mate
		<input checked="" type="checkbox"/> Plano



Medidas seguridad COVID 19
• BIO-58

Medidas	Material	
• 50 x 70 cm	Estireno cal. 40	<input checked="" type="checkbox"/> Mate
	Vinil adherible	<input checked="" type="checkbox"/> Plano

LA SEÑALIZACIÓN DE ACRÍLICO TIPO BANDERA ESTA CONFORME A DISPONIBILIDAD Y EXISTENCIA, FAVOR DE CONSULTAR CON SU ASESOR

Paro de emergencia
• 904



Medidas • 25 x 25 cm	Material - Vinil adherible - Estireno cal. 40	<input checked="" type="checkbox"/> Mate <input checked="" type="checkbox"/> Plano
--------------------------------	--	---

Extintor
• 905



Medidas • 25 x 25 cm	Material - Vinil adherible - Estireno cal. 40	<input checked="" type="checkbox"/> Mate <input checked="" type="checkbox"/> Plano
--------------------------------	--	---

No fumar
• 908



Medidas • 25 x 25 cm	Material - Vinil adherible - Estireno cal. 40	<input checked="" type="checkbox"/> Mate <input checked="" type="checkbox"/> Plano
--------------------------------	--	---

Agua
• 912



Medidas • 10 x 20 cm	Material - Vinil adherible - Estireno cal. 40	<input checked="" type="checkbox"/> Mate <input checked="" type="checkbox"/> Plano
--------------------------------	--	---

Aire
• 913



Medidas • 10 x 20 cm	Material - Vinil adherible - Estireno cal. 40	<input checked="" type="checkbox"/> Mate <input checked="" type="checkbox"/> Plano
--------------------------------	--	---

Reservado para discapacitados
• 915



Medidas • 30 x 30 cm	Material - Vinil adherible - Estireno cal. 40	<input checked="" type="checkbox"/> Mate <input checked="" type="checkbox"/> Plano
--------------------------------	--	---

Sanitario hombres
• 916



Medidas • 25 x 25 cm	Material - Vinil adherible - Estireno cal. 40	<input checked="" type="checkbox"/> Mate <input checked="" type="checkbox"/> Plano
--------------------------------	--	---

Sanitario mujeres
• 917



Medidas • 25 x 25 cm	Material - Vinil adherible - Estireno cal. 40	<input checked="" type="checkbox"/> Mate <input checked="" type="checkbox"/> Plano
--------------------------------	--	---

Sanitario mixto
• 918



Medidas • 30 x 30 cm	Material - Vinil adherible - Estireno cal. 40	<input checked="" type="checkbox"/> Mate <input checked="" type="checkbox"/> Plano
--------------------------------	--	---

Ruta de evacuación [izquierda]
• 920



Medidas • 30 x 45 cm	Material - Vinil adherible - Estireno cal. 40	<input checked="" type="checkbox"/> Mate <input checked="" type="checkbox"/> Plano
--------------------------------	--	---

Ruta de evacuación [derecha]
• 921



Medidas • 30 x 45 cm	Material - Vinil adherible - Estireno cal. 40	<input checked="" type="checkbox"/> Mate <input checked="" type="checkbox"/> Plano
--------------------------------	--	---

10 km./h. máxima
• 922



Medidas • 45 x 60 cm	Material - Estireno cal. 40 - Vinil adherible	<input checked="" type="checkbox"/> Reflejante <input checked="" type="checkbox"/> Plano
--------------------------------	--	---

LA SEÑALIZACIÓN DE ACRÍLICO TIPO BANDERA ESTA CONFORME A DISPONIBILIDAD Y EXISTENCIA, FAVOR DE CONSULTAR CON SU ASESOR

Prohibido el uso de celular
• 923



- | | |
|--------------------------------|--|
| Medidas
• 18 x 25 cm | Material
- Estireno cal. 40
- Vinil adherible |
|--------------------------------|--|

- Reflejante
- Plano

Indicador de sentido
• 924



- | | |
|--------------------------------|--|
| Medidas
• 25 x 25 cm | Material
- Estireno cal. 40
- Vinil adherible |
|--------------------------------|--|

- Mate
- Plano

Apague el motor
• 925



- | | |
|--------------------------------|--------------------------------------|
| Medidas
• 25 x 25 cm | Material
- Vinil adherible |
|--------------------------------|--------------------------------------|

- Mate
- Plano

Peligro descargando combustible
• 926



- | | |
|--------------------------------|--|
| Medidas
• 60 x 80 cm | Material
- Estireno cal. 40
- Vinil adherible |
|--------------------------------|--|

- Reflejante
- Plano

Precaución área fuera de servicio
• 927



- | | |
|--------------------------------|--|
| Medidas
• 60 x 80 cm | Material
- Estireno cal. 40
- Vinil adherible |
|--------------------------------|--|

- Reflejante
- Plano

No estacionarse
• 928



- | | |
|--------------------------------|--|
| Medidas
• 30 x 30 cm | Material
- Estireno cal. 40
- Vinil adherible |
|--------------------------------|--|

- Reflejante
- Plano

Verifique marque ceros
• 929



- | | |
|--------------------------------|------------------------------------|
| Medidas
• 25 x 25 cm | Material
Vinil adherible |
|--------------------------------|------------------------------------|

- Mate
- Plano

Estacionamiento
• 930



- | | |
|--------------------------------|--|
| Medidas
• 25 x 25 cm | Material
- Estireno cal. 40
- Vinil adherible |
|--------------------------------|--|

- Mate
- Plano

Basura
• 931



- | | |
|--------------------------------|--|
| Medidas
• 25 x 25 cm | Material
- Estireno cal. 40
- Vinil adherible |
|--------------------------------|--|

- Mate
- Plano

Botes areneros con tapa y rotulados [sin arena]



- Capacidad**
50 Kg.
100 Kg.
200 Kg.

Arena sílica



- Bulto**
50 Kg.

Pala arenera cajuelera
• PAL-01



- | | |
|-------------------------------|-------------------------|
| Medidas
• 26 - 3/4" | Punta
Redonda |
|-------------------------------|-------------------------|

LA SEÑALIZACIÓN DE ACRÍLICO TIPO BANDERA ESTA CONFORME A DISPONIBILIDAD Y EXISTENCIA, FAVOR DE CONSULTAR CON SU ASESOR

Pala para bombero

• PAL-02



Medidas

- 40"

Punta

Cuadrada

Pala antichispa plástica

• PAL-03



Medidas

- Ancho: 36 cm
- Ato: 120 cm

Material

Mango de madera
Hoja de plástico

Punta

Cuadrada

Biombo para señales



Medidas

- Solo doble vista

Material

Lámina

- ✓ Reflejante

Impresión de Lonas:



- De 13 onzas.
- Impresión de gran calidad.
- Microperforada.

Así como también:

- Pendones.
- Rotulación de bombas.
- Etiquetas especiales.

LA SEÑALIZACIÓN DE ACRÍLICO TIPO BANDERA ESTA CONFORME A DISPONIBILIDAD Y EXISTENCIA, FAVOR DE CONSULTAR CON SU ASESOR

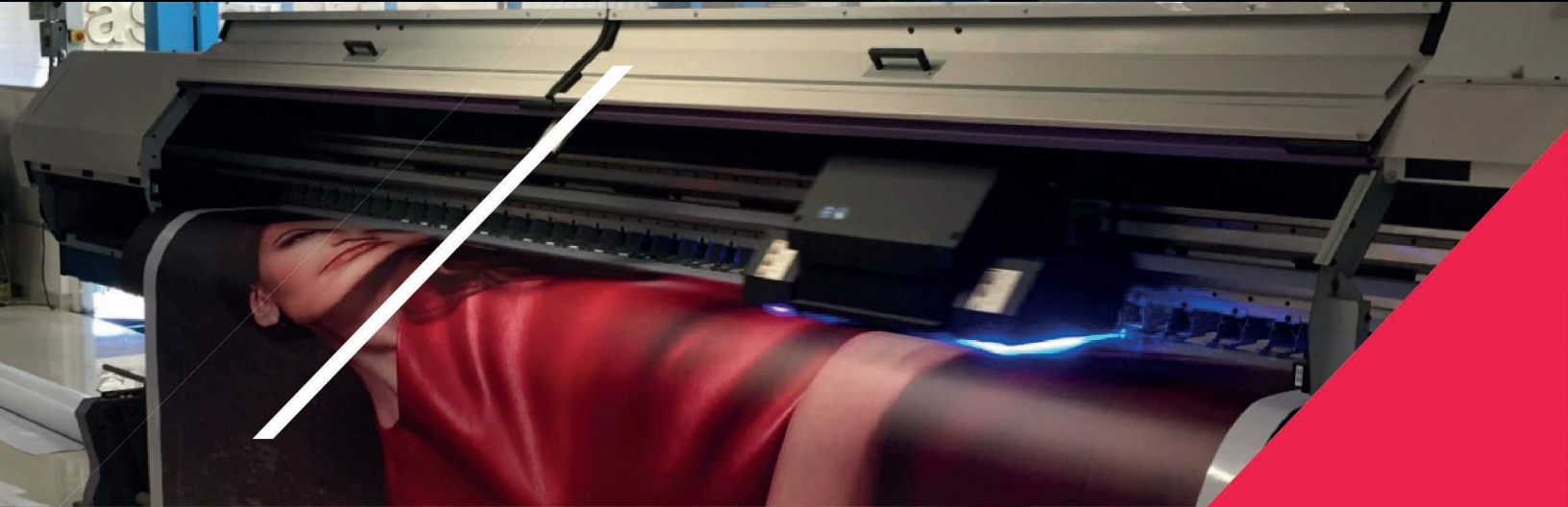
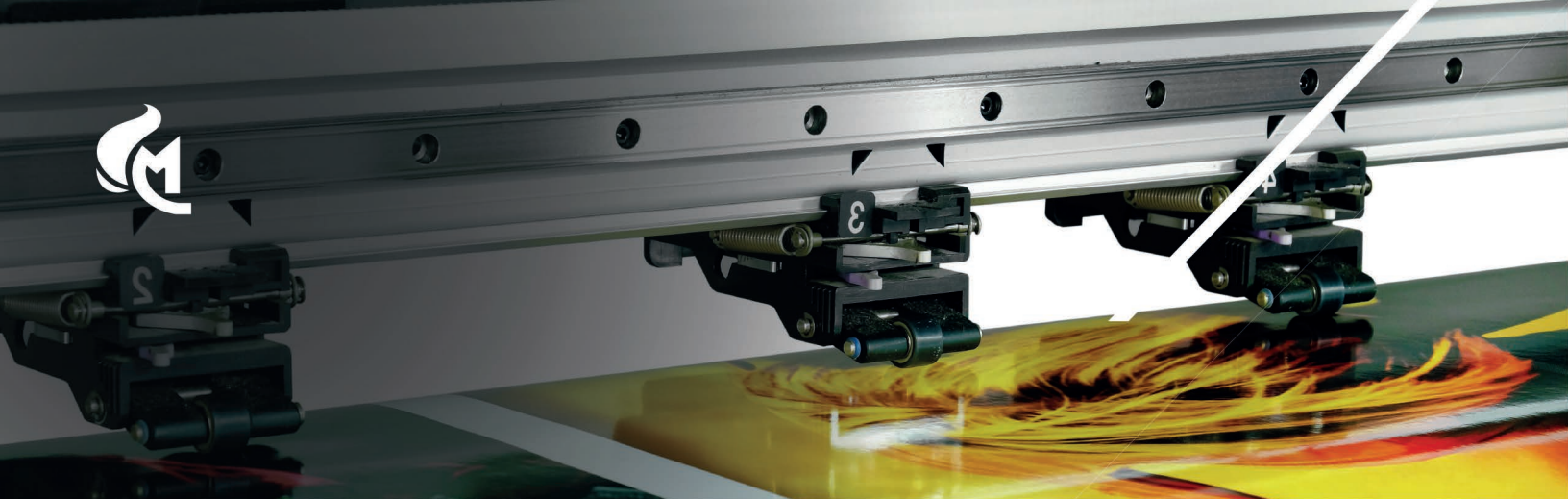

Impresión de lonas y viniles

CATÁLOGO



Impresión de lonas y viniles



Sin importar la altura, la zona o las condiciones del lugar para la colocación, nosotros la realizamos.

MIYA cuenta con el equipo de creativos, materiales de alta calidad y tecnología de punta para realizar y colocar:

- Vallas publicitarias
- Lonas para muros
- Banners y stands.
- Tapiales publicitarios

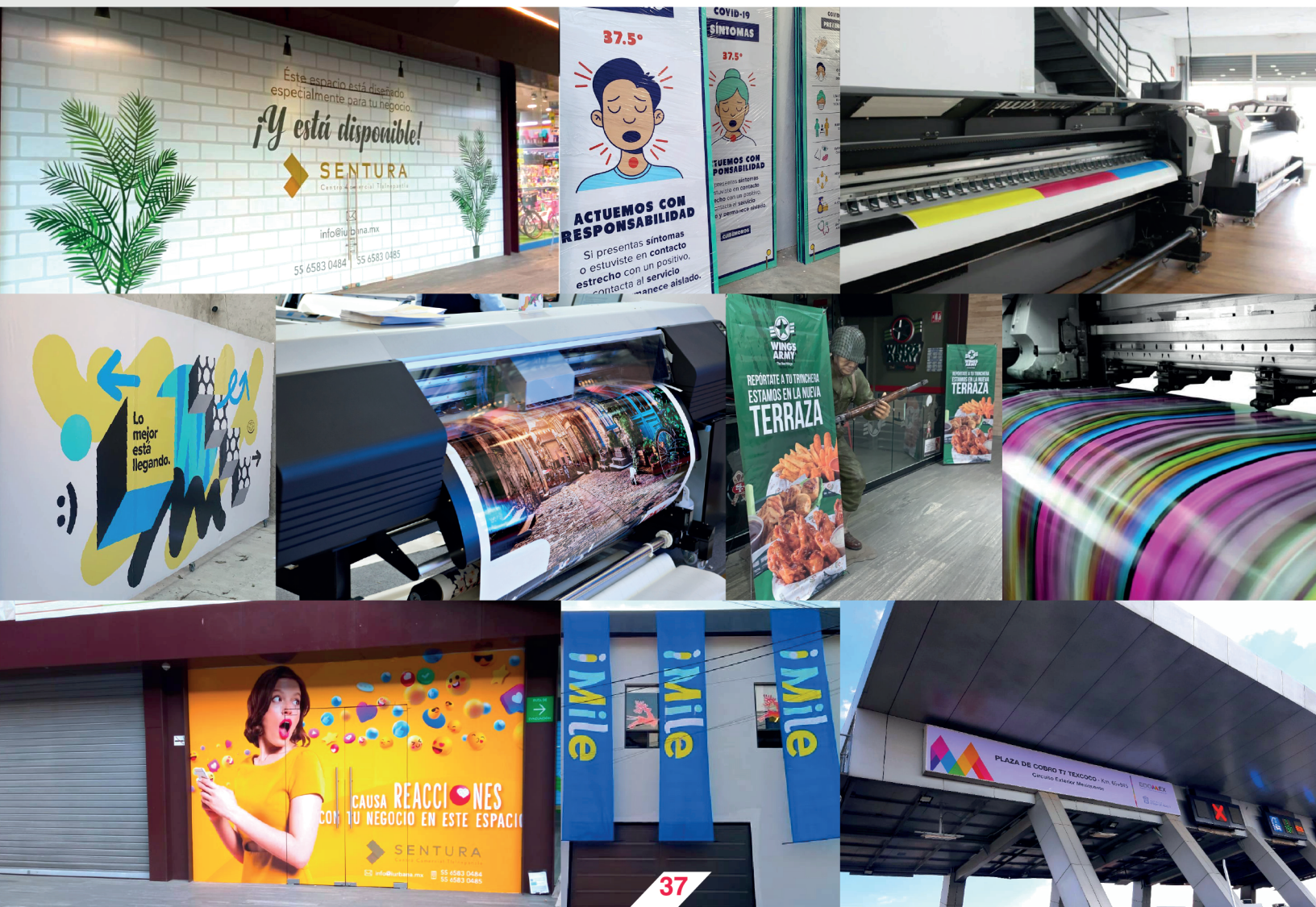



Impresión de etiquetas

CATÁLOGO



CATÁLOGO

impresión de etiquetas



COLOR INTENSO Y
EL MEJOR ADHESIVO
GARANTIZADOS

Utilícelas para:

- Impactar.
- Atraer posibles consumidores.
- Posicionar su marca.
- Demarcar espacios.

PARA:

- Empresas.
- Comercios.
- Negocios.

Y aquellos que deseen posicionar su marca.



Impresión de etiquetas a color de acuerdo al diseño de nuestros clientes; también podemos proponer diseño si así lo desea.

Nosotros las diseñamos, imprimimos y entregamos. Nuestra área especializada le hará llegar propuestas para su selección.

**Cinta espumosa
doble cara**

• CPI-01



Medidas

12 mm de ancho
33 mts de largo

Colores



**Cinta
transparente 3M
doble cara**

• CPI-02



Medidas

12 mm de ancho
20 mts de largo

**Cinta
antiderrapante**

• CPI-03



Medidas

1 plg. de ancho x 18 mts. de largo
2 plg. de ancho x 18 mts. de largo

**Cinta
reflejante**

• CPI-04

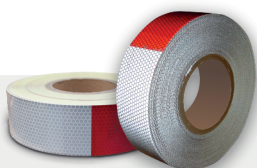

Medidas

2 plg. de ancho x
45.7 mts. de largo

**Cinta
de marcaje
lisa**

• CPI-05



Medidas

2 plg. de ancho
4 plg. de ancho

**Cinta
de marcaje
caramelo**

• CPI-06

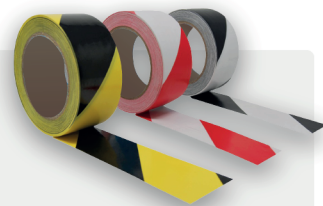

Medidas

2 plg. de ancho
4 plg. de ancho

Bi-Adhesivas

MIYA

ofrece a usted cintas adhesivas de la más alta calidad para uso en piso o señalización.

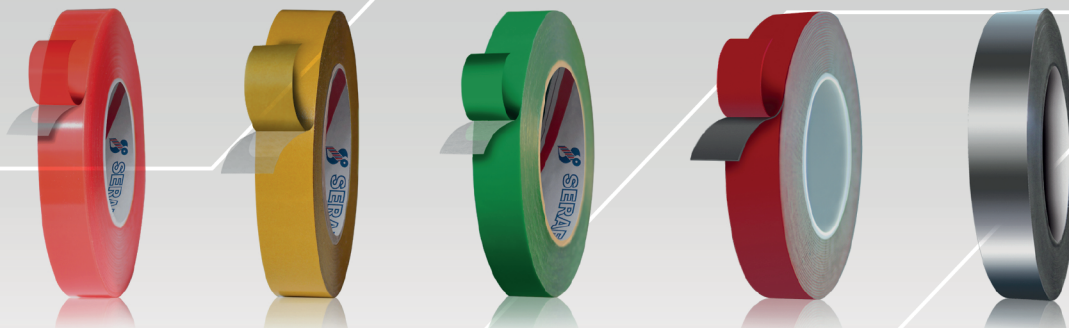

**Explosivos
Modelo 1**

• RT-01



Medidas	Material	Color
• 27.3 x 27.3 cm	Estireno cal. 40	Naranja

**Explosivos
Modelo 2**

• RT-02

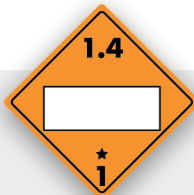

Medidas	Material	Color
• 27.3 x 27.3 cm	Estireno cal. 40	Naranja

**Explosivos
Modelo 3**

• RT-03

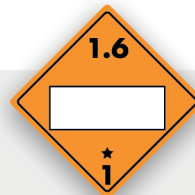

Medidas	Material	Color
• 27.3 x 27.3 cm	Estireno cal. 40	Naranja

**Explosivos
Modelo 4**

• RT-04



Medidas	Material	Color
• 27.3 x 27.3 cm	Estireno cal. 40	Naranja

**Gases
Modelo 1**

• RT-05



Medidas	Material	Color
• 27.3 x 27.3 cm	Estireno cal. 40	Rojo

**Gases
Modelo 2**

• RT-06



Medidas	Material	Color
• 27.3 x 27.3 cm	Estireno cal. 40	Rojo

**Gases
Modelo 3**

• RT-07



Medidas	Material	Color
• 27.3 x 27.3 cm	Estireno cal. 40	Verde

**Gases
Modelo 4**

• RT-08



Medidas	Material	Color
• 27.3 x 27.3 cm	Estireno cal. 40	Verde

**Líquidos
inflamables
Modelo 1**

• RT-9



Medidas	Material	Color
• 27.3 x 27.3 cm	Estireno cal. 40	Rojo

**Líquidos
inflamables
Modelo 2**

• RT-10



Medidas	Material	Color
• 27.3 x 27.3 cm	Estireno cal. 40	Rojo

**Líquidos
inflamables
Modelo 3**

• RT-11



Medidas	Material	Color
• 27.3 x 27.3 cm	Estireno cal. 40	Blanco

**Sólidos
inflamables
Modelo 1**

• RT-12



Medidas	Material	Color
• 27.3 x 27.3 cm	Estireno cal. 40	Rojo con Blanco

Sólidos inflamables Modelo 2
• RT-13



Medidas	Material	Color
• 27.3 x 27.3 cm	Estireno cal. 40	Rojo con Blanco

Sólidos inflamables Modelo 3
• RT-14



Medidas	Material	Color
• 27.3 x 27.3 cm	Estireno cal. 40	Azul

Sólidos inflamables Modelo 4
• RT-15



Medidas	Material	Color
• 27.3 x 27.3 cm	Estireno cal. 40	Azul

Oxidantes Modelo 1
• RT-16



Medidas	Material	Color
• 27.3 x 27.3 cm	Estireno cal. 40	Amarillo

Oxidantes Modelo 2
• RT-17



Medidas	Material	Color
• 27.3 x 27.3 cm	Estireno cal. 40	Amarillo con Rojo

Oxidantes Modelo 3
• RT-18



Medidas	Material	Color
• 27.3 x 27.3 cm	Estireno cal. 40	Amarillo con Rojo

Tóxicos agudos Modelo 1
• RT-19



Medidas	Material	Color
• 27.3 x 27.3 cm	Estireno cal. 40	Blanco

Tóxicos agudos Modelo 2
• RT-20



Medidas	Material	Color
• 27.3 x 27.3 cm	Estireno cal. 40	Blanco

Radiactivo Modelo 1
• RT-21



Medidas	Material	Color
• 27.3 x 27.3 cm	Estireno cal. 40	Blanco con Amarillo

Radiactivo Modelo 2
• RT-22



Medidas	Material	Color
• 27.3 x 27.3 cm	Estireno cal. 40	Blanco con Amarillo

Radiactivo Modelo 3
• RT-23



Medidas	Material	Color
• 27.3 x 27.3 cm	Estireno cal. 40	Blanco con Amarillo

Radiactivo Modelo 4
• RT-24



Medidas	Material	Color
• 27.3 x 27.3 cm	Estireno cal. 40	Blanco

**Radiactivo
Modelo 5**
• RT-25



Medidas	Material	Color
• 27.3 x 27.3 cm	Estireno cal. 40	Blanco con Amarillo

**Radiactivo
Modelo 6**
• RT-26



Medidas	Material	Color
• 27.3 x 27.3 cm	Estireno cal. 40	Blanco con Amarillo

**Corrosivo
Modelo 1**
• RT-27



Medidas	Material	Color
• 27.3 x 27.3 cm	Estireno cal. 40	Blanco con negro

**Varios
Modelo 1**
• RT-28



Medidas	Material	Color
• 27.3 x 27.3 cm	Estireno cal. 40	Blanco con negro

Portarombo
• RT-29

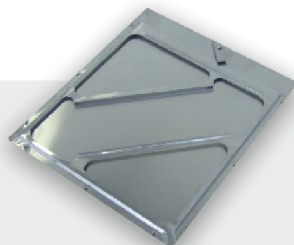

Medidas	Material
• 31.5 x 36 cm	Aluminio

**Número 0
adherible
para rombo**
• NA-01



Medidas	Material	Color
• 3.5 cm de alto • 7 cm de alto	Vinil adherible	● ●

**Número 1
adherible
para rombo**
• NA-02



Medidas	Material	Color
• 3.5 cm de alto • 7 cm de alto	Vinil adherible	● ●

**Número 2
adherible
para rombo**
• NA-03



Medidas	Material	Color
• 3.5 cm de alto • 7 cm de alto	Vinil adherible	● ●

**Número 3
adherible
para rombo**
• NA-04



Medidas	Material	Color
• 3.5 cm de alto • 7 cm de alto	Vinil adherible	● ●

**Número 4
adherible
para rombo**
• NA-05



Medidas	Material	Color
• 3.5 cm de alto • 7 cm de alto	Vinil adherible	● ●



**Planilla
de números
para extintores**
• NA-03



Medidas	Material	Color
• 3 cm de diámetro	Vinil adherible	● ●

Rombos para identificación de riesgos Químico nocivo

• SGA-01



Medidas	Material	Peligros
<ul style="list-style-type: none"> • 13 x 13 cm • 26 x 26 cm 	Vinil adherible Estireno cal. 40	Irritante (piel, ojos y vías respiratorias) Sensibilización de la piel. Toxicidad aguda.

Rombos para identificación de riesgos Peligro para la salud

• SGA-02



Medidas	Material	Peligros
<ul style="list-style-type: none"> • 13 x 13 cm • 26 x 26 cm 	Vinil adherible Estireno cal. 40	Carcinógeno, Sensibilización respiratoria Toxicidad reproductiva, a órgano específico y por aspiración

Rombos para identificación de riesgos Inflamable

• SGA-03



Medidas	Material	Peligros
<ul style="list-style-type: none"> • 13 x 13 cm • 26 x 26 cm 	Vinil adherible Estireno cal. 40	Gases, aerosoles, líquidos y sólidos inflamables. Sustancias y mezclas que reaccionan de forma espontánea, líquidos y sólidos pirofóricos.

Rombos para identificación de riesgos Corrosión

• SGA-04



Medidas	Material	Peligros
<ul style="list-style-type: none"> • 13 x 13 cm • 26 x 26 cm 	Vinil adherible Estireno cal. 40	Sustancias y mezclas corrosivas para los metales. Corrosión/irritación cutánea. Lesiones oculares graves/irritación ocular.

Rombos para identificación de riesgos Carburante

• SGA-05



Medidas	Material	Peligros
<ul style="list-style-type: none"> • 13 x 13 cm • 26 x 26 cm 	Vinil adherible Estireno cal. 40	Gases, líquidos y sólidos comburentes.

Rombos para identificación de riesgos Toxicidad

• SGA-06



Medidas	Material	Peligros
<ul style="list-style-type: none"> • 13 x 13 cm • 26 x 26 cm 	Vinil adherible Estireno cal. 40	Toxicidad aguda.

Rombos para identificación de riesgos Gases bajo presión

• SGA-07



Medidas	Material	Peligros
<ul style="list-style-type: none"> • 13 x 13 cm • 26 x 26 cm 	Vinil adherible Estireno cal. 40	Gas a presión..

Rombos para identificación de riesgos Peligro de explosivos

• SGA-08



Medidas	Material	Peligros
<ul style="list-style-type: none"> • 13 x 13 cm • 26 x 26 cm 	Vinil adherible Estireno cal. 40	Explosivos. Sustancias y mezclas que reaccionan espontáneamente. Peróxidos orgánicos..

Rombos para identificación de riesgos Daño al medio ambiente

• SGA-09



Medidas	Material	Peligros
<ul style="list-style-type: none"> • 13 x 13 cm • 26 x 26 cm 	Vinil adherible Estireno cal. 40	Toxicidad aguda.

Tipos de registros y pictogramas

• SGA-10



Medidas	Material	
<ul style="list-style-type: none"> • 30 x 40 cm • 50 x 60 cm 	Estireno cal. 40	<input checked="" type="checkbox"/> Mate <input checked="" type="checkbox"/> Plano

Código de colores NOM-026-STPS-2008
• ETU-01



Medidas
• 50 x 60 cm

Material
Estireno de cal. 40

- Mate
- Plano

Sistema de identificación de materiales peligrosos
• ETU-02



Medidas
• 35 x 50 cm
• 45 x 60 cm

Material
Estireno cal. 40

- Mate
- Plano

Etiqueta para tuberías Tóxicos y corrosivos
• ETU-03



Medidas
• 8 x 6 cm
• 13 x 10 cm
• 17 x 16 cm

Material
Vinil adherible

Disponible
• Electricidad.

Etiqueta para tuberías Fluidos no peligrosos
• ETU-04

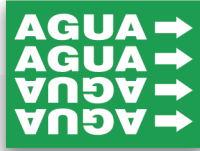

Medidas
• 8 x 6 cm
• 13 x 10 cm
• 17 x 16 cm

Material
Vinil adherible

- Disponible**
- Agua.
 - Agua no potable.
 - Agua potable.
 - Aire.

Etiqueta para tuberías Fluidos peligrosos
• ETU-05



Medidas
• 8 x 6 cm
• 13 x 10 cm
• 17 x 16 cm

Material
Vinil adherible

- Disponible**
- 110 V
 - 220 V
 - 440 V

Etiqueta para tuberías "Agua contra incendio"
• ECI-05



Medidas
• 8 x 6 cm
• 13 x 10 cm
• 17 x 16 cm

Material
Vinil adherible

- Disponible**
- Agua contra incendio.

ROMPASE EN CASO DE INCENDIO

Etiqueta para gabinete "Rompase en caso de incendio"
• ECI-01

Medidas

- 12 x 6 cm
- 10 x 20 cm

Material

Vinil adherible

- Mate
- Fotoluminiscente
- Vinil transparente

ABRASE EN CASO DE INCENDIO

Etiqueta para gabinete "Abrase en caso de incendio"
• ECI-02

Medidas

- 12 x 6 cm
- 10 x 20 cm

Material

Vinil adherible

- Mate
- Fotoluminiscente
- Vinil transparente

USESE EN CASO DE INCENDIO

Etiqueta para gabinete "Usese en caso de incendio"
• ECI-03

Medidas

- 12 x 6 cm
- 10 x 20 cm

Material

Vinil adherible

- Mate
- Fotoluminiscente
- Vinil transparente

**ROMPASE EN CASO DE INCENDIO
BREAK IN CASE OF FIRE**

Etiqueta para gabinete "Rompase en caso de incendio" "Break in case of fire"
• ECI-04

Medidas

- 10 x 20 cm

Material

Vinil adherible

- Mate
- Fotoluminiscente
- Vinil transparente

JALE

Etiqueta "Jale"
• ECI-06

Medidas

- 10 x 20 cm

Material

Vinil adherible

- Mate

EMPUJE

Etiqueta "Empuje"
• ECI-07

Medidas

- 10 x 20 cm

Material

Vinil adherible

- Mate



Tarjeta de inspección
• ECI-08

Medidas

- 8 x 14 cm

Material

Vinil Adherible
Estireno

Se pueden personalizar con su logotipo y diseño. Consulte con su asesor de ventas.

VÁLVULA NORMALMENTE CERRADA

Tarjeta de válvula cerrada
• ECI-09

Medidas

- 13 x 8 cm

Material

Estireno cal. 40

Se pueden personalizar con su logotipo y diseño. Consulte con su asesor de ventas.



Tarjeta de registro de inspección
• ECI-10

Medidas

- 8 x 12 cm

Material

Estireno

Se pueden personalizar con su logotipo y diseño. Consulte con su asesor de ventas.



Collarín para extintores
• ECI-11

Medidas

- 6 x 15 cm

Material

Plástico flexible.

Se pueden personalizar con su logotipo y diseño. Consulte con su asesor de ventas.

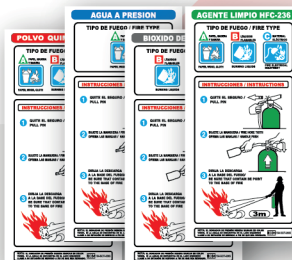

Etiqueta para extintores fijos y unidades móviles
• ECI-12

Medidas

- Cumplimiento con la NOM.

Material

Vinil adherible

Se pueden personalizar con su logotipo y diseño. Consulte con su asesor de ventas.

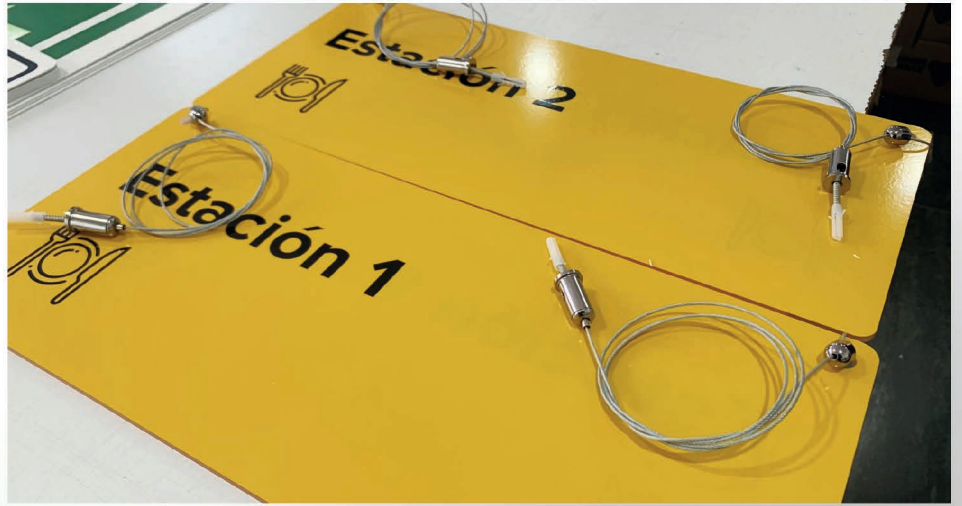



CATÁLOGO

WWW

equipointustrialmiya.com.mx



@Miyaproveedora



@miyaproveedora



55 5361 3897
55 5361 0382
55 4313 2673



ventas@equipointustrialmiya.com.mx

PROVEEDORA DE EQUIPO INDUSTRIAL MIYA, S.A. DE C.V.
Calle Atenas 1, 1-B Col. San Álvaro, C.P. 02090, Alcaldía Azcapotzalco, CDMX.
Productos para seguridad industrial a nivel nacional